

# POUPA ENERGIA

---

RELATÓRIO TRIMESTRAL  
4.º TRIMESTRE DE 2024



Agência para a Energia



# Principais indicadores

Valores acumulados no final do 4.º trimestre de 2024



1.616.906

Visitas ao portal



1.174.084

Simulações efetuadas



7.345

Utilizadores registados



11.862

Adesões



207 €/ano

Poupança média  
(por mudança de tarifário  
através das simulações)



456

Tarifários Ativos  
(Média)

# Visitas ao Portal

## Valores trimestrais

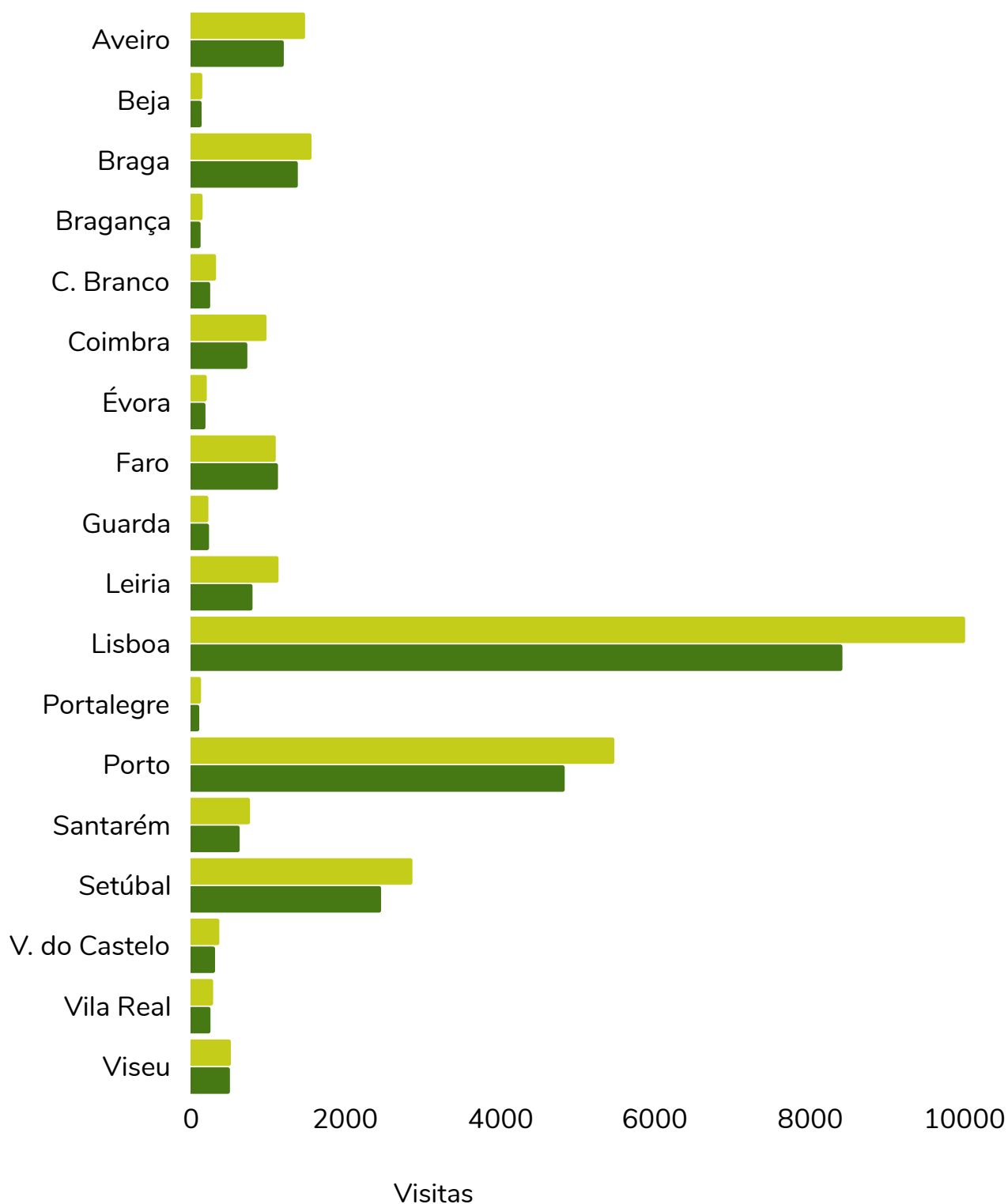

Legenda:



3.º Trimestre de 2024



4.º Trimestre de 2024

# Simulações

## Valores trimestrais

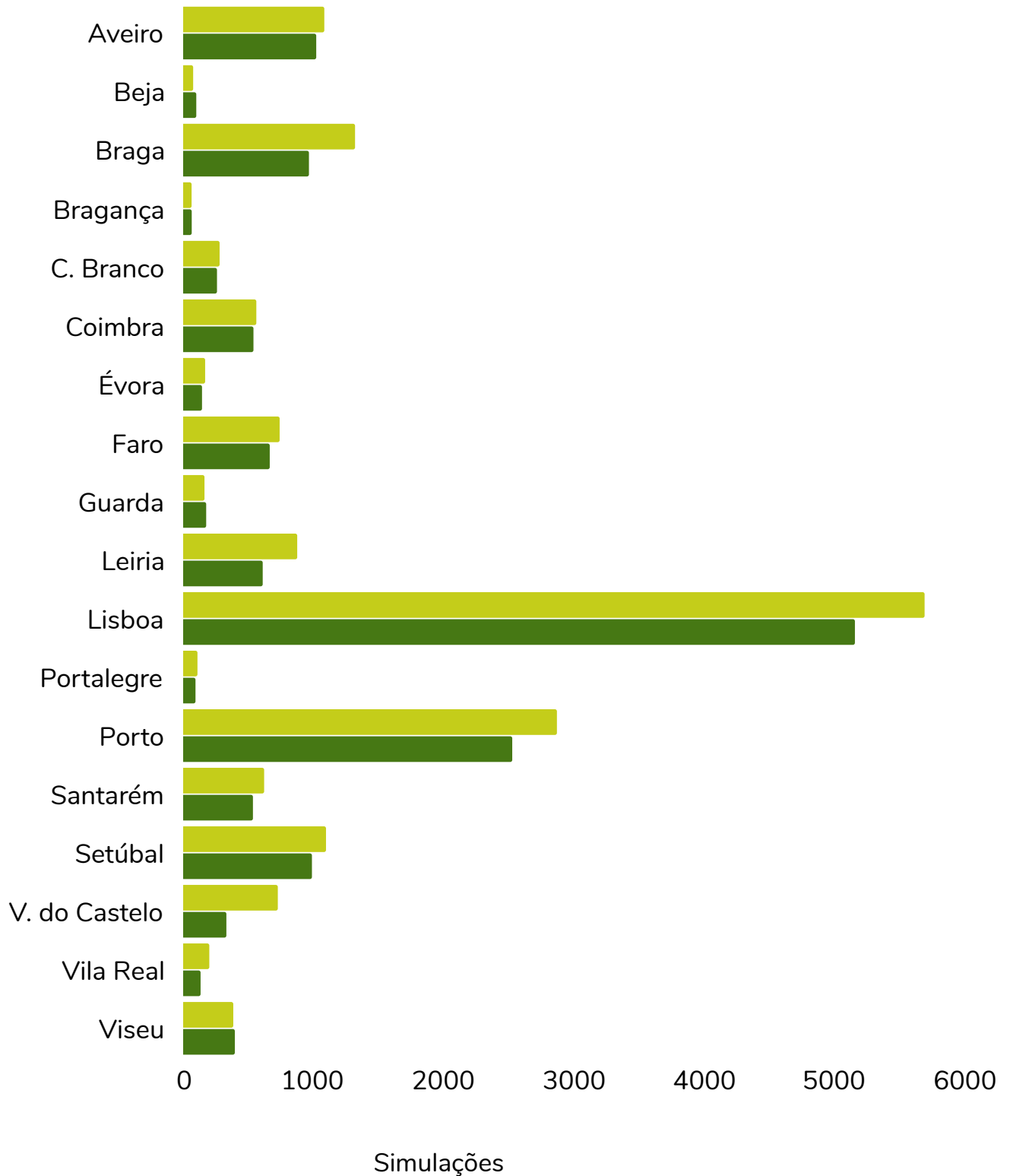

Legenda:



3.º Trimestre de 2024



4.º Trimestre de 2024

# Simulações

## Valores do 4.º trimestre de 2024 e acumulados



\*Valores acumulados até ao final do 4.º trimestre de 2024.

## Valores trimestrais e mensais

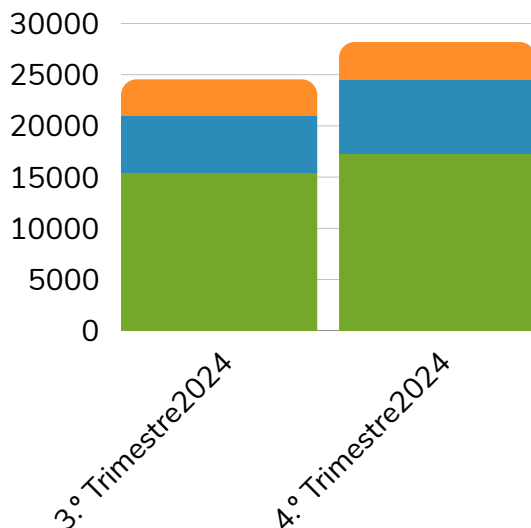

Registou-se um aumento de 14,9% nas simulações comparativamente com o 3.º trimestre de 2024.

O mês de outubro foi o que registou o maior número de simulações do 4.º trimestre de 2024, mais 4,4 % que o mês de novembro e mais 6,0 % que o mês de dezembro.

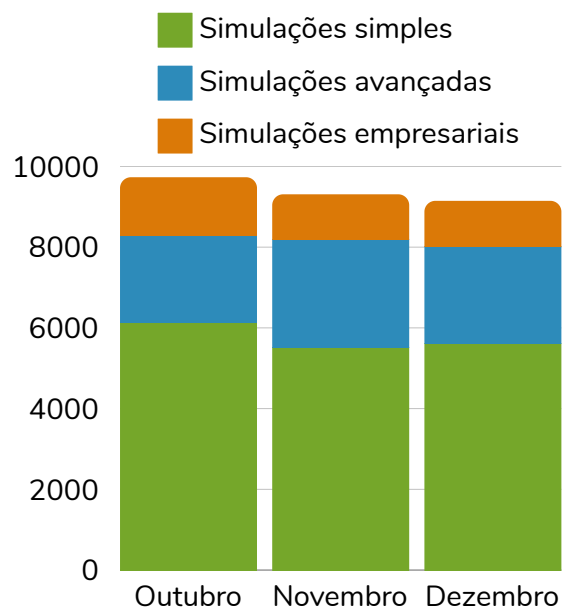

# Potências e Escalões

Distribuição das simulações no 4.º trimestre de 2024

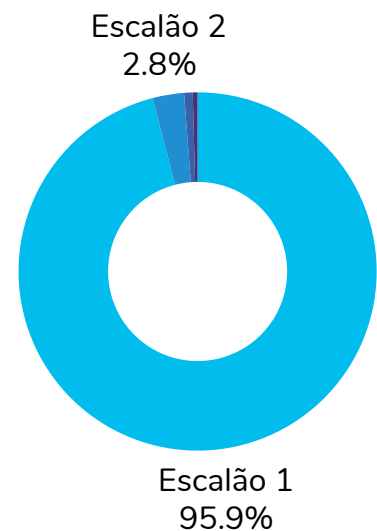
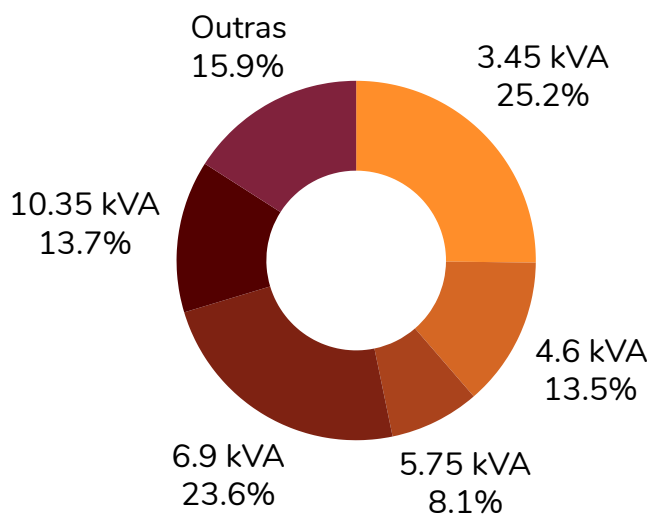

# Tarifários

Ofertas disponíveis no 4.º trimestre de 2024

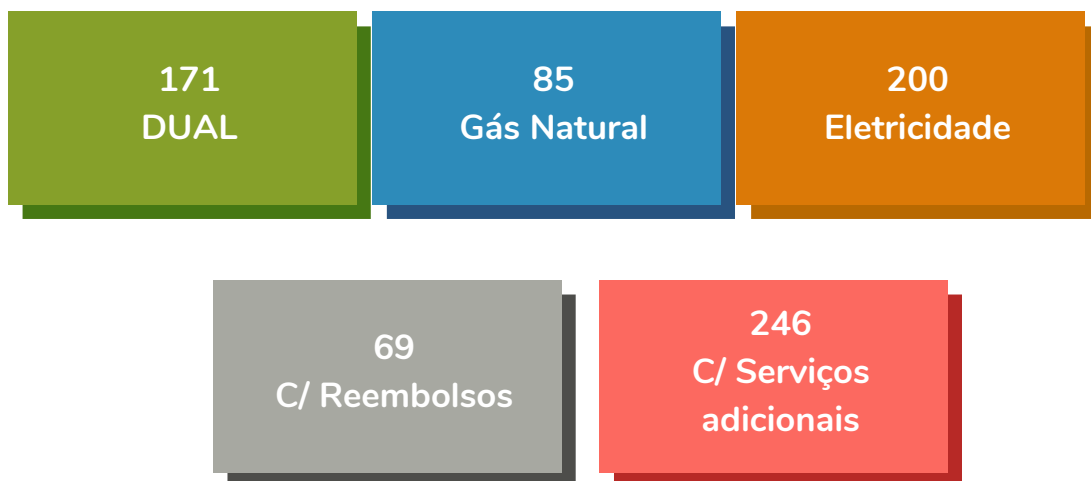

# Comercializadores

Ativos no mercado livre no setor residencial no 4.º trimestre de 2024

 26

Comercializadores  
de eletricidade

 14

Comercializadores  
de gás natural

  10

Comercializadores  
DUAL

Pedidos de mudança por comercializador no 4º trimestre de 2024

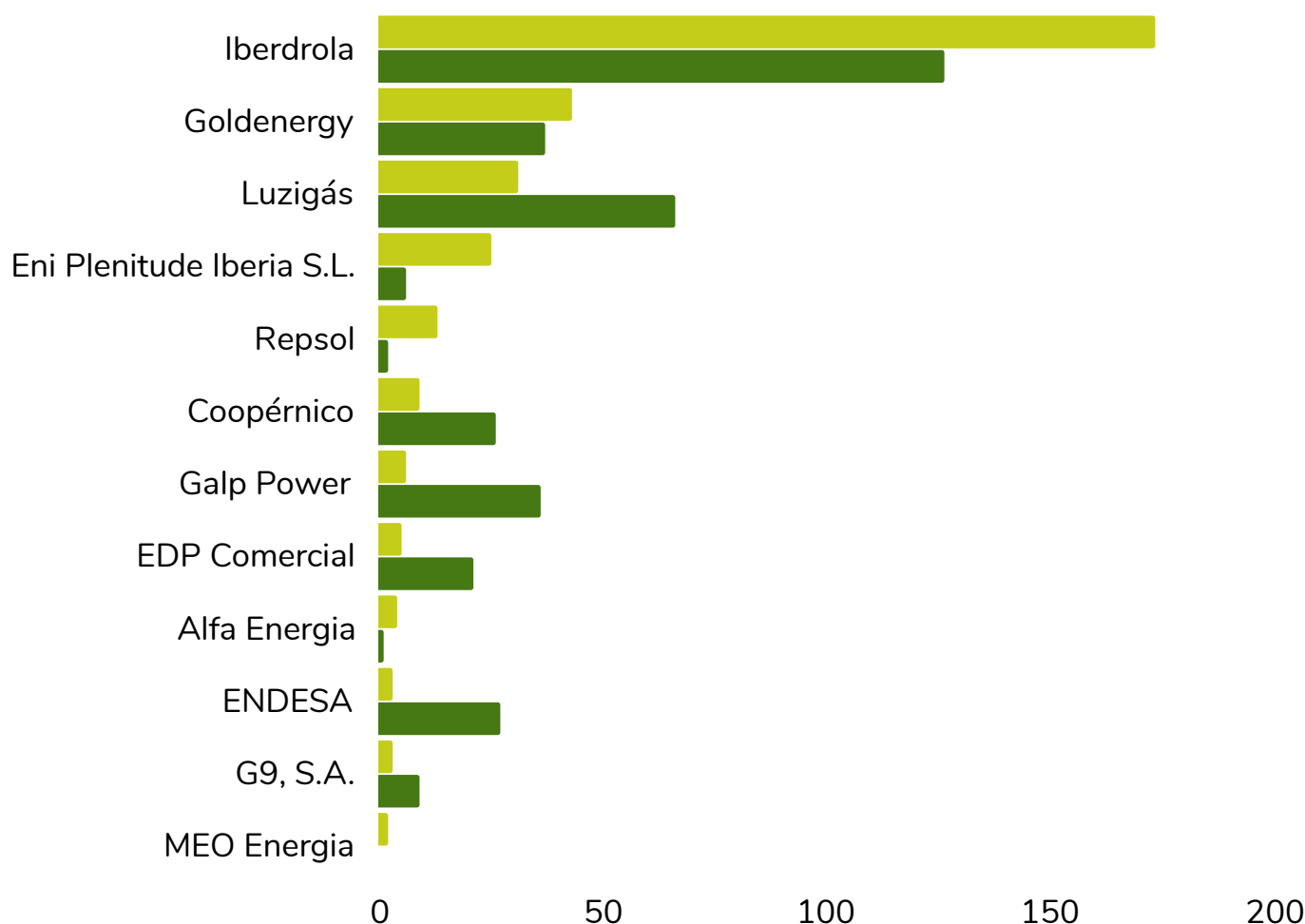

Legenda:



3.º Trimestre de 2024



4.º Trimestre de 2024

# Comparação de preços

4.º trimestre de 2024

## Comparação entre mercado regulado e livre de eletricidade

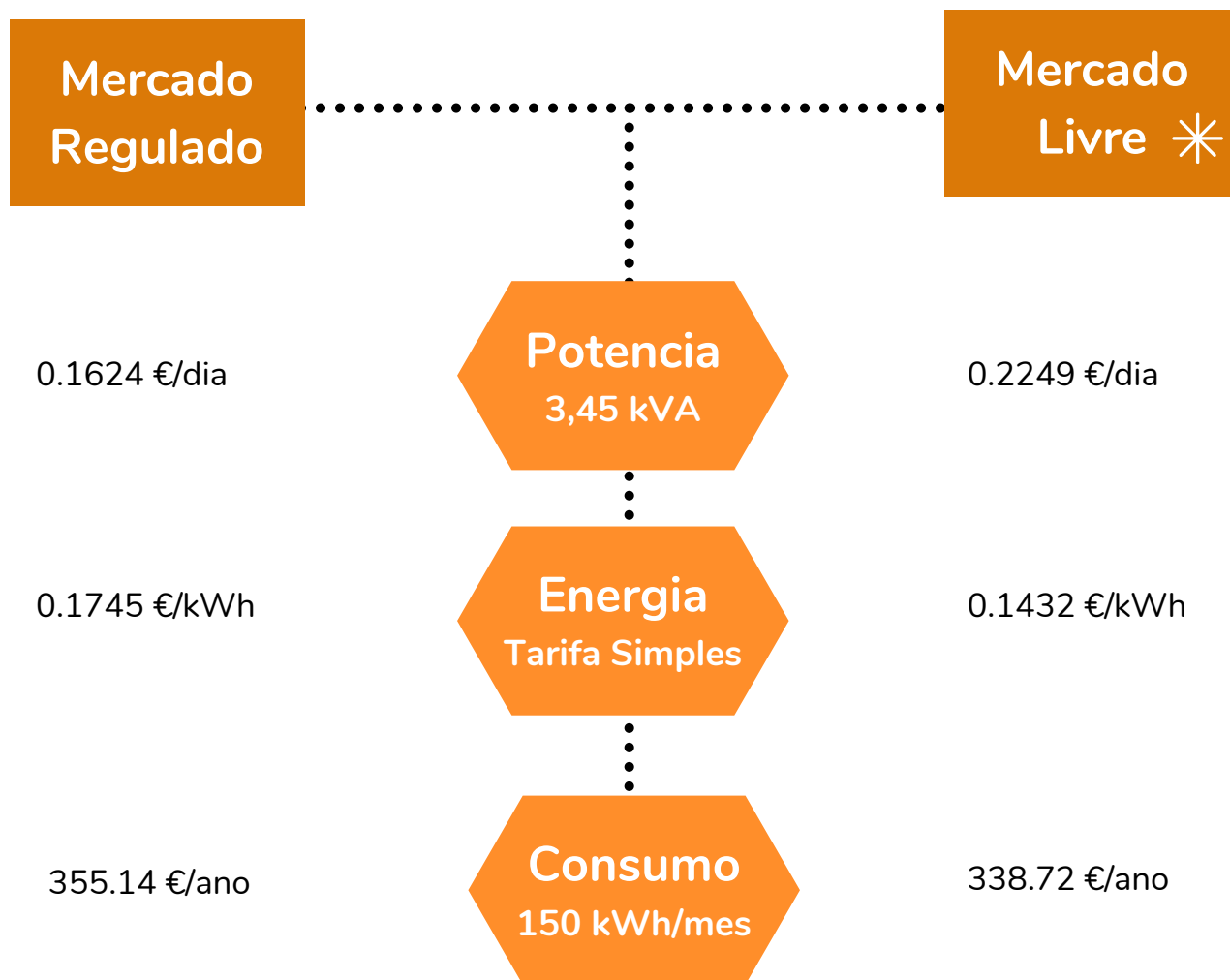

\* Foi considerado o tarifário de eletricidade mais aderido no 4.º trimestre de 2024 para uma potência de 3,45 kVA, tarifa simples e consumo mensal de 150 kWh (IBERDROLA: MAIS DIGITAL (FE e DDC)).



# Comparação de Preços

Comparação entre mercado regulado e livre de eletricidade por potência contratada \*

## Doméstico

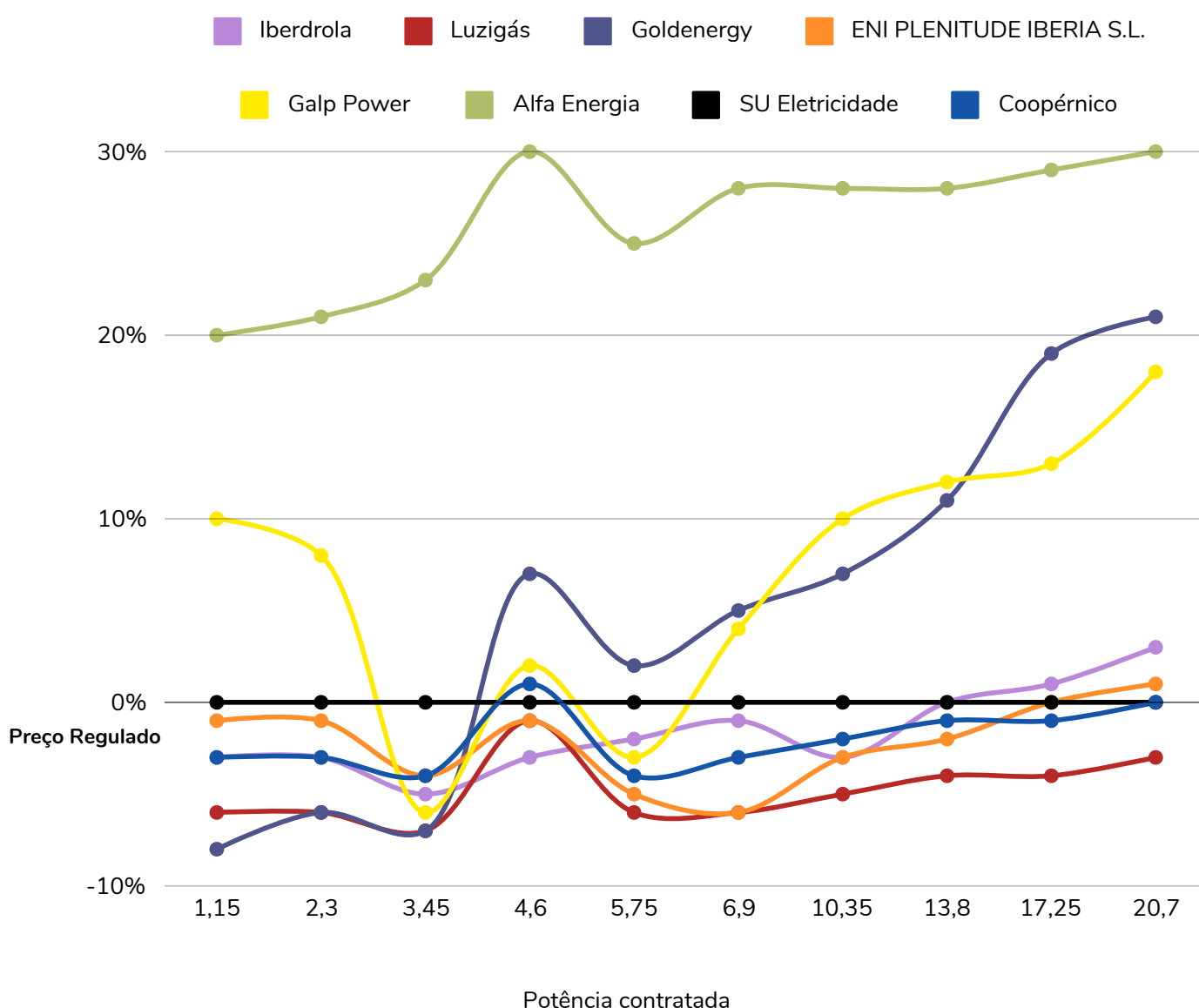

\*Apenas estão representados os tarifários sem serviços adicionais e descontos dos comercializadores com pedidos de adesão no Portal Poupa Energia para o 4.º Trimestre de 2024. Os cálculos tiveram como base um consumo de 500 kWh durante um período de 90 dias.

# Comparação de Preços

Comparação entre mercado regulado e livre de eletricidade por potência contratada \*

## Não Doméstico

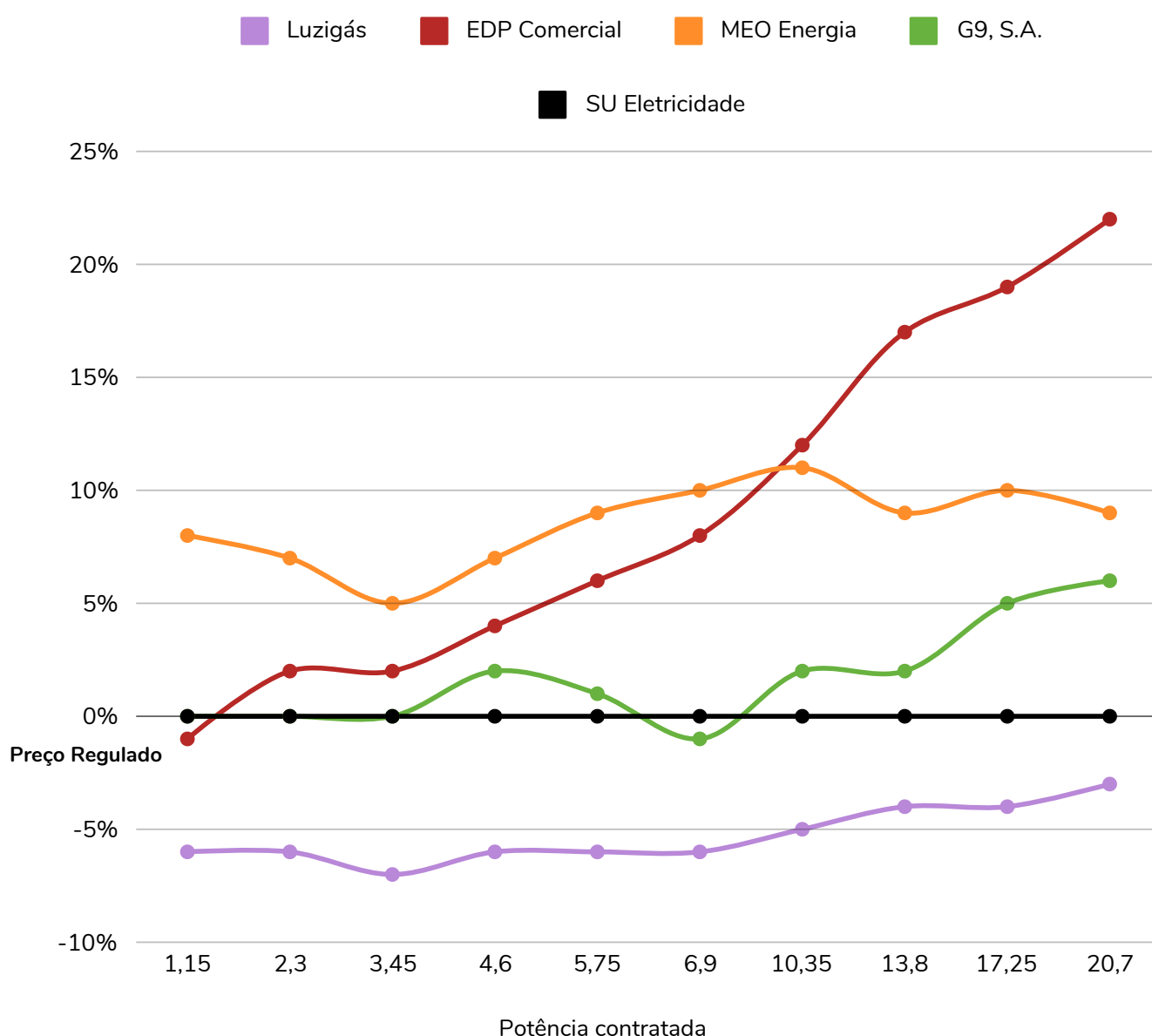

\*Apenas estão representados os tarifários sem serviços adicionais e descontos dos comercializadores com pedidos de adesão no Portal Poupa Energia para o 4.º Trimestre de 2024.

# Comparação de preços

4.º trimestre de 2024

## Comparação entre mercado regulado e livre de gás natural

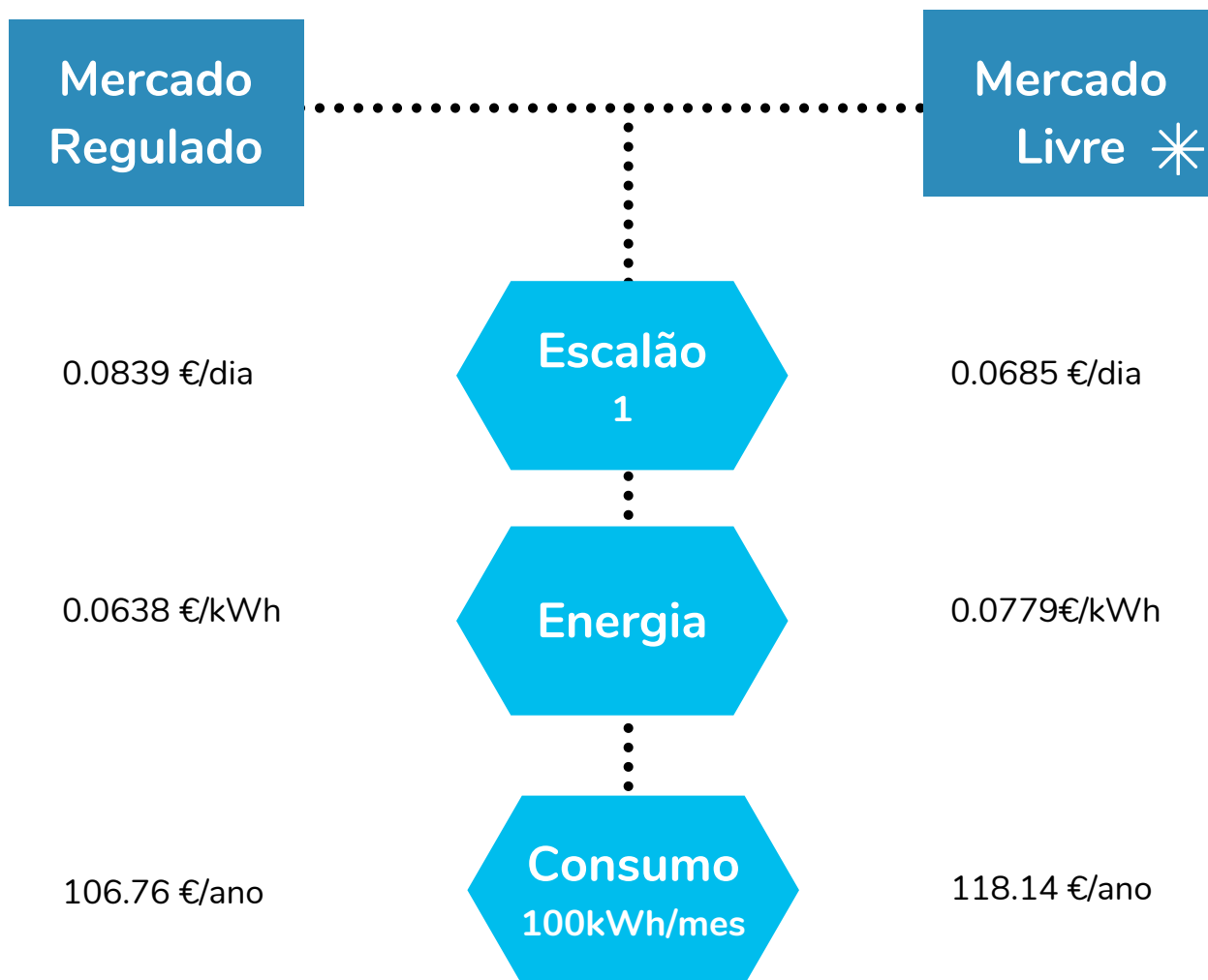

\* Foi considerado o tarifário de gás natural mais aderido no 4.º trimestre de 2024 para o escalão 1 e consumo mensal de 100 kWh (Luzigas: DUAL MISTO).

# Comparação de preços

## Comparação entre mercado regulado e livre de gás natural por escalão \*

### Doméstico



Por via de, no mercado regulado, os preços de energia serem mais vantajosos que no mercado livre, neste trimestre os pedidos de mudança de comercializador para o mercado livre não tiveram expressão.

# Comparação de Preços

## Comparação entre mercado regulado e livre de gás natural por escalão

### Não Doméstico



Por via de, no mercado regulado, os preços de energia serem mais vantajosos que no mercado livre, neste trimestre não foram observados pedidos de mudança de comercializador para o mercado livre.

# Pedidos de adesão

No 4.º trimestre de 2024



320

Pedidos de adesão



66.240€

Poupança anual estimada

## Origem dos pedidos no 4.º trimestre de 2024

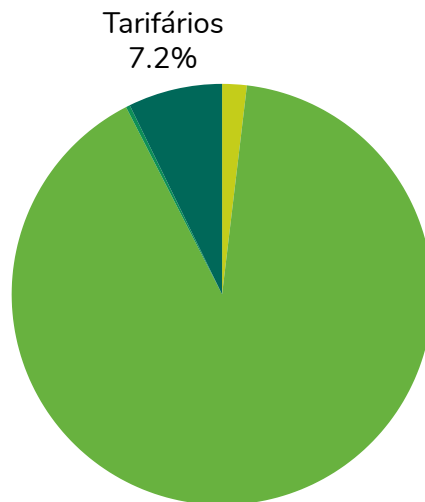

Simulador Simples  
90.6%

\*Incluindo as adesões através da Homepage

## Valores comparativos trimestrais



Legenda:

Eletricidade

Gás Natural

Dual

# Notícias do setor

## No 4.º trimestre de 2024



Despacho n.º 12371/2024, publicada em Diário da República em 18 de outubro, fixa a tarifa social de fornecimento de energia elétrica, aplicável a partir de 1 de janeiro de 2025.



Decreto-Lei n.º 99/2024, publicada em Diário da República em 3 de dezembro, altera o quadro regulatório aplicável às energias renováveis.



Diretiva n.º 12/2024, publicada pela Entidade Reguladora dos Serviços Energéticos (ERSE), fixa os preços e tarifas de eletricidade a aplicar a partir de 01 de janeiro de 2025.



Decreto-Lei n.º 116/2024, publicado em Diário da República em 30 de dezembro, prorroga as medidas excecionais de simplificação dos procedimentos de produção de energia a partir de fontes renováveis.



Portaria n.º 367/2024/1, publicado em Diário da República em 31 de dezembro, estabelece os termos e condições da atividade de registo e contratação bilateral de energia.



Diretiva n.º 21-B/2024, publicada em Diário da República em 31 de dezembro, estabelece a repartição do financiamento dos custos com a tarifa social, respeitantes ao ano de 2025 e ajustamentos do ano de 2024 e do período de 18 de novembro a 31 de dezembro de 2023.

## Poupar agora é mais fácil



Simular



Comparar



Mudar

### Contactos

Linha de Apoio: 211 160 500

Horário de atendimento: 2.ª a 6.ª das 9h00 às 18h00



[poupaenergia.pt](http://poupaenergia.pt)



[/poupaenergia.pt](https://www.facebook.com/poupaenergia.pt)



App disponível na App Store e Google Play

Desenvolvido por:

# A NOVA ERA DA ENERGIA



Agência para a Energia

